



CÂMARA MUNICIPAL DE PATOS-PB

Casa Juvenal Lúcio de Sousa

GABINETE DO VEREADOR JOSMÁ OLIVEIRA – PL

APROVADO EM 1ª VOTAÇÃO
Em, 11 / 04 / 2023 às 20:47 horas

Presidente

EMENTA: Solicito do Deputado Walber Virgolino o envio de uma emenda no valor de 150 mil para o calçamento de parte da rua Manoel Isaias da Silva com a rua Benedito Rouxinol, Bairro Novo Horizonte



Processo REPL 436/2023 - Data 11/04/2023 - Hora 07:34:07

Assunto: Solicito do Deputado Walber Virgolino o envio de uma emenda no valor de 150 mil para o calçamento de parte da rua Manoel Isaias da Silva com a rua Benedito Rouxinol, Bairro Novo Horizonte

Remetente: JOSMA OLIVEIRA DA NOBREGA ()

Senhora presidenta:

Na forma regimental, consultado o plenário desta Casa de trabalhos legislativos, peço a Vossa Excelência enviar ofício ao gabinete do Deputado Estadual, Walber Virgolino, solicitando uma emenda no valor de 150 mil, para o calçamento de parte da rua Manoel Isaias da Silva com a rua Benedito Rouxinol no Bairro, Novo Horizonte.

Justificativa: A Solicitação visa atender o pedido dos moradores que não aguentam mais viver numa situação desgastante. Quando não é a poeira é a lama que se forma na frente das casas em épocas chuvosas, e tem causado muitos transtornos aos que moram na rua.

Sala das Sessões da Câmara Municipal de Patos (PB)

(Casa Juvenal Lúcio de Sousa)

Josmá Oliveira
Vereador



CÂMARA MUNICIPAL DE PATOS-PB

Casa Juvenil Lúcio de Sousa

GABINETE DO VEREADOR JOSMÁ OLIVEIRA - PL

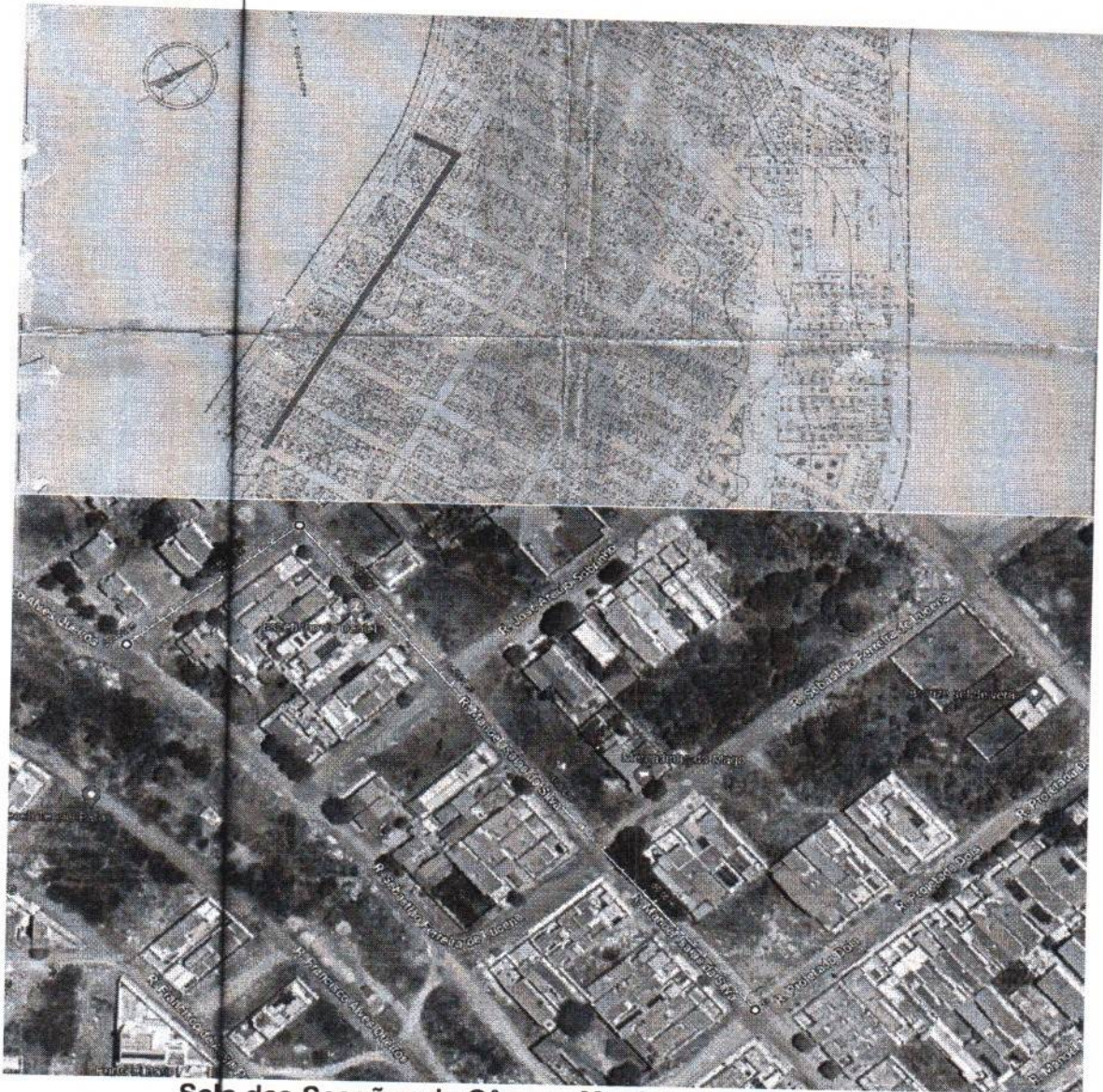

Sala das Sessões da Câmara Municipal de Patos (PB)
(Casa Juvenil Lúcio de Sousa)

Josmá Oliveira
Vereador



CÂMARA MUNICIPAL DE PATOS-PB

Casa Juvenal Lúcio de Sousa

GABINETE DO VEREADOR JOSMÁ OLIVEIRA - PL

REQUERIMENTO 212/2023

EMENTA: Solicita do secretário de infraestrutura o conserto de uma galeria estourada no Conj. Dra. Geralda Medeiros - R. Projetada, próximo a Creche Dona Nini

Senhora presidenta:

Na forma regimental, consultado o plenário desta Casa de trabalhos legislativos, peço a Vossa Excelência enviar ofício à Secretaria de Infraestrutura para que seja feito o conserto de uma galeria estourada no Conj. Dra. Geralda Medeiros - R. Projetada, próximo a Creche Dona Nini.

Justificativa: Os moradores relataram que a galeria se encontra estourada já alguns dias, causando vários transtornos e o problema se agravando, e conseqüentemente doenças com o acúmulo de vários insetos como, ratos, moscas e uma fedentina enorme naquela localidade, inclusive moradores cobriram a galeria com galhos de árvores para não acontecer acidentes no local.

Sala das Sessões da Câmara Municipal de Patos (PB)
(Casa Juvenal Lúcio de Sousa)

Josmá Oliveira
Vereador